



MUNICÍPIO da RIBEIRA BRAVA

EDITAL

200 / 2024

Desafetação do Espaço do Domínio Público Municipal - Vereda do Caisinho

Ricardo António Nascimento, Presidente da Câmara Municipal da Ribeira Brava, toma público que a Câmara Municipal da Ribeira Brava, na sua reunião ordinária realizada a 23 de maio de 2024, deliberou acionar os mecanismos legais necessários e submeter a Assembleia Municipal para deliberação de desafetação do domínio público municipal para o domínio privado do Município da Ribeira Brava, de parcelas de terreno.

No âmbito da Empreitada de Execução do Caminho Municipal do Porto da Ribeira, torna-se necessário a realização de uma escritura amigável através de permuta de 34,72 m² de uma parcela de terreno, inscrito sob o artigo matricial 1038, de um prédio urbano, com uma área total de 550 m² em nome de Domingas de Ascensão, por 34,72 m² de terreno de propriedade da Câmara Municipal da Ribeira Brava, dividindo-se deste modo: 26,60 m² pertencentes à área da vereda do Caisinho, 3,50m² pertencentes ao terreno cadastral 72, inscrito com o artigo matricial 14691, e 4,62 m² pertencentes ao terreno cadastral 74, inscrito com o artigo matricial 14392.

Nos termos do n.º 1, do artigo 122.º do Código do Procedimento Administrativo, concede-se aos eventuais interessados, um prazo de 15 (quinze) dias úteis, contados da data da publicitação do presente Edital, para apresentação de quaisquer reclamações e/ou sugestões, por escrito e dirigidas ao Presidente da Câmara Municipal da Ribeira Brava, as quais podem ser entregues na secretaria, sito na rua do Visconde N.º 56, nesta vila da Ribeira Brava, ou enviadas para o endereço eletrónico geral@cm-ribeirabrava.pt.

O processo, encontra-se à disposição do público, para consulta, no site da Câmara Municipal da Ribeira Brava (www.cm-ribeirabrava.pt) ou na secretaria da referida Câmara, durante o horário normal de funcionamento dos serviços.

Ribeira Brava, 08 de julho de 2024

O Presidente da Câmara,



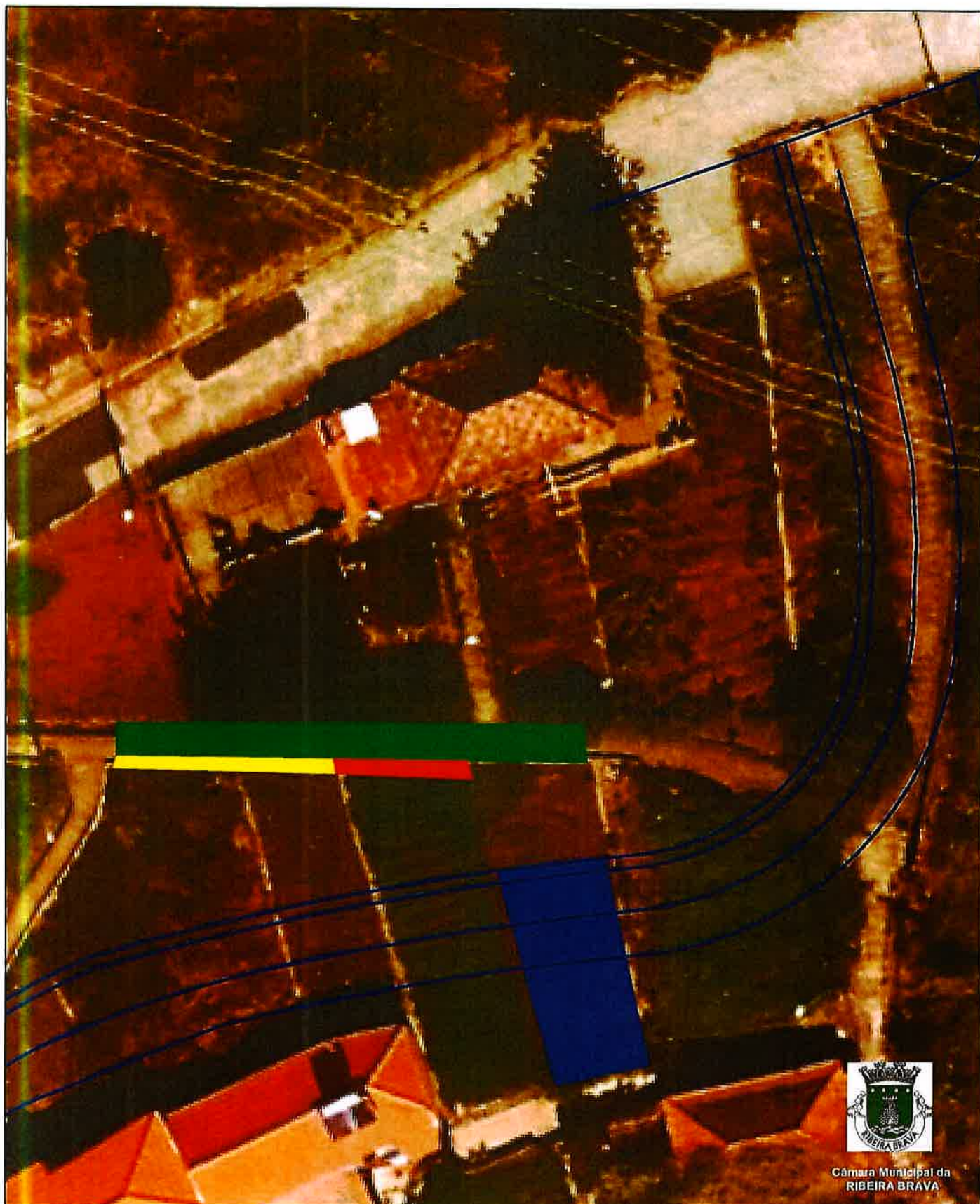

A handwritten signature in black ink, appearing to be 'R. A. Nascimento', is written over a horizontal line. Below the signature, the name '(Ricardo António Nascimento)' is printed in a standard font.

PLANTA DE LOCALIZAÇÃO CAMINHO DO PORTO DA RIBEIRA



Planta de Localização - Ortofotomapas 2019

LEGENDA



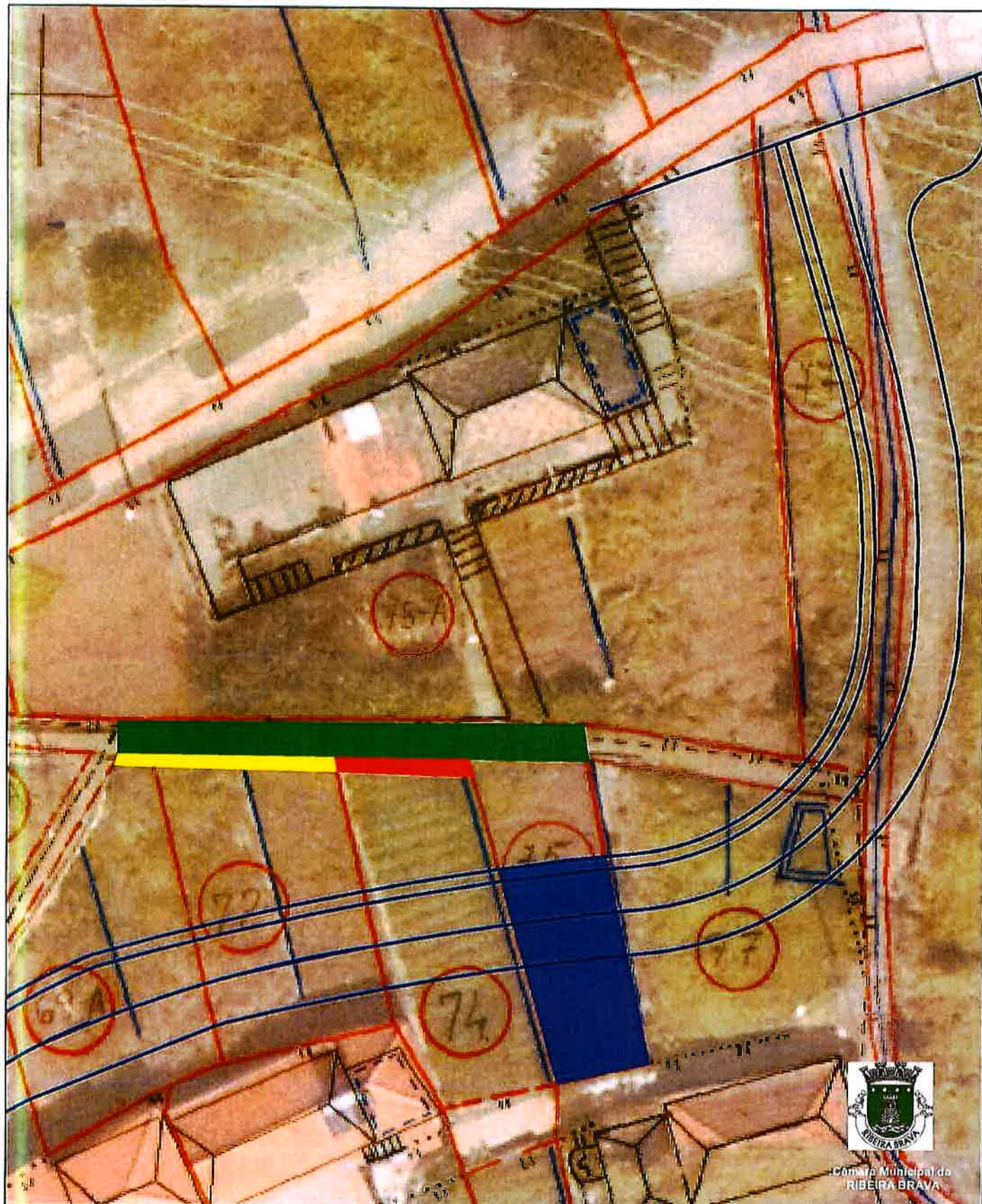

	ÁREA DO TERRENO - 34.72 M2		TERRENO - CADASTRAL 72 - ÁREA 3.50 M2		TRAÇADO DO CAMINHO
	VEREDA MUNICIPAL - 26.60 M2		TERRENO - CADASTRAL 74 - ÁREA 4.62 M2		

PLANTA DE LOCALIZAÇÃO - SOBRE CADASTRAL CAMINHO DO PORTO DA RIBEIRA



Planta de Localização - Ortofotomapas 2019

LEGENDA

	ÁREA DO TERRENO - 34.72 M2		TERRENO - CADASTRAL 72 - ÁREA 3.50 M2		TRAÇADO DO CAMINHO
	VEREDA MUNICIPAL - 26.60 M2		TERRENO - CADASTRAL 74 - ÁREA 4.62 M2		