



**MUNICÍPIO da RIBEIRA BRAVA**

# **EDITAL**

**3 / 2024**

**CONDICIONAMENTO DE TRÂNSITO  
REFORÇO DE ADUÇÃO AO RESERVATÓRIO DA TROPICA  
ESTRADA DE SÃO JOÃO  
FREGUESIA DA RIBEIRA BRAVA**

**Rafael João Figueira Sousa**, Vereador do Município da Ribeira Brava com o pelouro do trânsito e prevenção rodoviária, torna público que a ARM, SA, Águas e Resíduos da Madeira, por motivos de realização de trabalhos de lançamento da conduta adutora para o reservatório da Cova da Velha, ao longo da Estrada de São João desde o reservatório das Covas, na ETA da Ribeira Brava, e o entroncamento do parque empresarial, que terão início no dia 5 de janeiro de 2024, numa extensão de cerca de 480m é necessário condicionar a circulação automóvel e pedonal, na Estrada de São João (no respetivo troço) pelo prazo de 55 dias de calendário, conforme mapas e planos de sinalização temporária que se anexa a este Edital.

Os trabalhos da empreitada serão executados pela empresa AMYDRA - Construções, LDA., acompanhados e fiscalizados pela ARM.S.A..

Agradecemos a vossa compreensão e pedimos desculpa pelos incómodos causados.

Ribeira Brava, 05 de Janeiro de 2024

O Vereador\*,  

(Rafael João Figueira Sousa (Sr.))

*Com competências delegadas e subdelegadas por despacho de 22 de Outubro 2021, publicado pelo Edital 282/2021*

**OBRA:** "Reforço de Adução ao Reservatório da Trompica (PRR P9) – 2º Procedimento" (06.0210)

**ESTRADA DE SÃO JOÃO, RIBEIRA BRAVA**

Anexo 1 → Troço de Zona de Intervenção PK 0+480 até PK 0+365 e PK 0+340 até PK 0+000

**amydra**  
Lúcio



- Sentido da Intervenção
- █ Zona de Intervenção

**OBRA:** "Reforço de Adução ao Reservatório da Trompica (PRR P9) – 2º Procedimento" (06.0210)

**ESTRADA DE SÃO JOÃO, RIBEIRA BRAVA**

Anexo 2 → Troço de Zona de Intervenção PK 0+480 até PK 0+365 – Sinalização a utilizar no troço e nas estradas Circundantes

amydra  
lálío



**Zona de Intervenção**

**Exemplo de Zona de Abertura de Vala**

**OBRA:** "Reforço de Adução ao Reservatório da Trompica (PRR P9) – 2º Procedimento" (06.0210)

**ESTRADA DE SÃO JOÃO, RIBEIRA BRAVA**

Anexo 3 → Troço de Zona de Intervenção PK 0+340 até PK 0+000 – Sinalização a utilizar no troço e nas estradas Circundantes

am ydra  
lállo



 Zona de Intervenção

 Exemplo de Zona de Abertura de Vala

Anexo 4

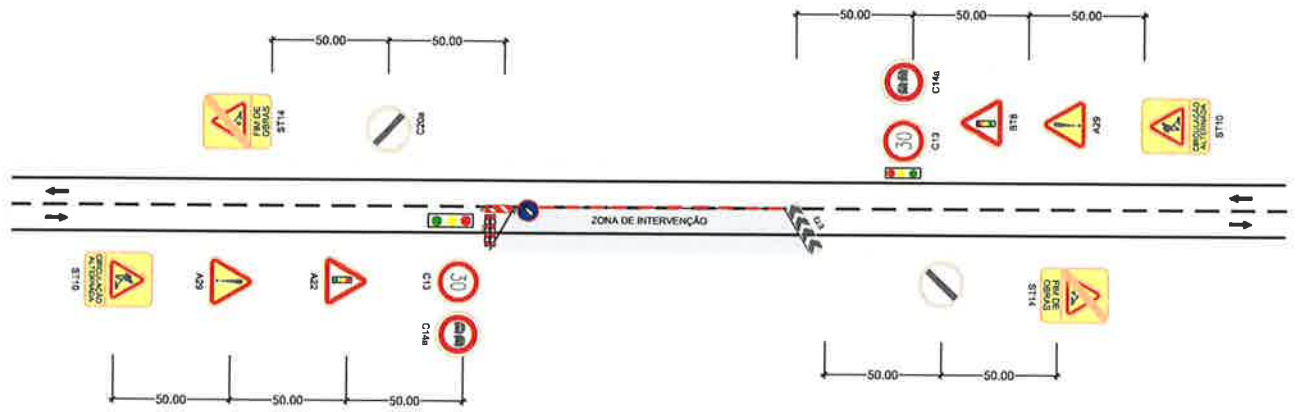

ALTERAÇÃO		DESIGNAÇÃO	DATA
elaboração	desapropriação		data
AMYDRA, Lda. / LÁLLIO, S.A			rubrica
amydra lálíio			data
proj.	circulo	PLANTA DE SINALIZAÇÃO PARA TRABALHOS NA TOTALIDADE DA VIA COM SEMÁFOROS	nº obra
des.			nº desenho
verif.	SE		
aprov.			