



MUNICÍPIO da RIBEIRA BRAVA

# EDITAL

35 / 2023

## Condicionamento ao trânsito automóvel

**Estrada da Ribeira da Tabua - 18 de março de 2023**

Rafael João Figueira Sousa, Vereador com o pelouro de Trânsito e prevenção rodoviária, torna público que a Entidade ARM - Águas e Resíduos da Madeira, S.A. por motivos de intervenção vai efetuar trabalhos de reabilitação de uma Câmara de Perda de Carga (CPC), sendo necessário proceder ao condicionamento do trânsito automóvel na **Estrada da Ribeira da Tabua**, freguesia Tabua e concelho da Ribeira Brava, iniciando no próximo dia 18 de março de 2023 pelo prazo de 42 dias de calendário.

Em anexo: Requerimento ARM, S.A e Plano de Sinalização Temporária.

Lamentando qualquer inconveniente, agradecemos, desde já, a vossa colaboração e compreensão de todos pelos incómodos causados.

Ribeira Brava, 08 de Março de 2023

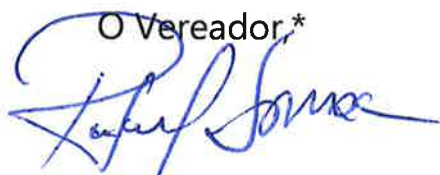
O Vereador,\*  

(Rafael João Figueira Sousa (Sr.))

*Com competências delegadas e subdelegadas por despacho de 22 de Outubro 2021, publicado pelo Edital 282/2021*





ARM - Águas e Resíduos  
da Madeira, S.A.



Assinado por : **CARLOS ALBERTO DA  
ENCARNAÇÃO CRISTÓVÃO**  
C.M. Ribeira Brava  
Num. de Identificação: 09067447-1755/2023  
Data: 2023.03.06 15:48:21+00:00 2023-03-07 09:30:06  
ENTRADA



**De:** ARM  
**Para:** Câmara Municipal da Ribeira Brava  
Exmo. Sr. Presidente do Município da Ribeira Brava  
**E-mail:** [geral@cm-ribeirabrava.pt](mailto:geral@cm-ribeirabrava.pt)  
**Cc:** -  
**Ref.ª:** 071/DIO/23  
**Processo:** 06.0140  
**Anexos:** Sim

**Assunto:** “Intervenções nas Câmaras de Perda de Carga com vista a redução de Perdas - Ilha da Madeira (06.0140)” – Condicionamento de Trânsito

Exmo. Senhor,

A ARM, S.A., vem por este meio comunicar V. Ex<sup>ª</sup>, que se encontra a preparar o arranque dos trabalhos da empreitada em epígrafe, onde prevê a remodelação ou a substituição integral das Câmaras de Perdas de Carga (CPC) por uma nova infraestrutura.

As intervenções preconizadas, no concelho da Ribeira Brava, são de manifesto interesse público e assumem extrema importância, nomeadamente para garantir o controlo e a redução de perdas no sistema de abastecimento de água.

Nesta fase a ARM, S.A. vai efetuar trabalhos de reabilitação de uma Câmara de Perda de Carga (CPC), dotadas com novos circuitos hidráulicos e novos equipamentos de controlo, no arruamento abaixo indicado, conforme plantas anexas, o que obriga ao condicionamento do trânsito, de modo a assegurar e a garantir condições de segurança para execução dos trabalhos previstos e dos utentes da via pública.

Face ao exposto, vimos por este meio solicitar;

- autorização para condicionar a circulação pedonal, na **Estrada da Ribeira da Tabua**, indicado em anexo, que se prevê iniciar a 18 de março de 2023 pelo prazo de 42 dias de calendário.

A sinalização cumprirá com todas as normas aplicáveis, nomeadamente, sinalização de aproximação de trabalhos na via, redução de velocidade, condicionamento da via e colocação de barreiras.



ARM - Águas e Resíduos  
da Madeira, S.A.



C.M. Ribeira Brava  
N.:1755/2023  
2023-03-07 09:30:06  
ENTRADA

Os trabalhos da empreitada serão executados pela empresa “AMYDRA - Construções, LDA.”, acompanhados e fiscalizados pela ARM.S.A. e pela “PROSPECTIVA - Projectos, Serviços, Estudos, S.A.”, que manterá a V. Ex<sup>ª</sup>. informado na fase de execução, de eventuais alterações ou ajuste do plano de trabalhos.

Com os melhores cumprimentos,

Responsável pela Direção de Obras

(Carlos Cristóvão)

**Anexos:**

- Plano de sinalização temporário.

# PLANO DE SINALIZAÇÃO TEMPORÁRIO



LOTE 2 “Intervenções nas Câmaras de Perda de Carga com vista à redução de Perdas – Ilha da Madeira – Ribeira Brava e Câmara de Lobos” – Processo 06.0140



## PLANO DE SINALIZAÇÃO TEMPORÁRIA



**OBRA:** Lote 2 “Intervenções nas Câmaras de Perda de Carga com vista à redução de Perdas – Ilha da Madeira -Lote 1, Ribeira Brava e Câmara de Lobos – Processo 06.0140

**DONO DE OBRA:** ARM – ÁGUAS E RESÍDUOS DA MADEIRA, S.A.

**ENTIDADE EXECUTANTE:** AMYDRA CONSTRUÇÕES, LDA

2023

ELABORADO POR:  
Data: 27/ 02/ 2023

VALIDADO POR:  
Data:

APROVADO:  
Data:

# PLANO DE SINALIZAÇÃO TEMPORÁRIO



LOTE 2 “Intervenções nas Câmaras de Perda de Carga com vista à redução de Perdas – Ilha da Madeira – Ribeira Brava e Câmara de Lobos” – Processo 06.0140



## CPC 10.18 → ESTRADA DA RIBEIRA DA TABUA – CPC 5 – RIBEIRA BRAVA

A Entidade Executante AMYDRA Construções, Lda., vem por este comunicar a Vossas Exmas., que se encontra a preparar o arranque dos trabalhos de reabilitação de uma Câmara de Perda de Carga (CPC) da ARM (Águas e Resíduos da Madeira, S.A.) com vista à redução total de perdas de água.

Será necessário a execução de um By-Pass provisório em substituição da CPC existente, trabalhos de demolição de laje de cobertura, trabalhos de construção civil, tais como reabilitação de paredes, trabalhos de pintura e ligações finais à conduta existe, etc, por questões de segurança será necessário sinalizar a via para trabalhos à beira da Estrada para a execução de trabalhos de abertura/fecho de vala, reposição de pavimento provisório num arruamento Estrada da Ribeira da Tabua para a realização do By-Pass, concelho de Ribeira Brava.

Como referido anteriormente será necessário efetuar o condicionamento a peões na berma da estrada e sinalizar a via a avisar a realização de trabalhos (ver anexo 2 – esquema de sinalização).

Face ao exposto solicita-se autorização a partir do dia 18 de Março de 2023 até 28 de Abril de 2023, pelo prazo total de 42 dias de calendário. Para os trabalhos a realizar no referido troço, haverá 1 frente de trabalho, com auxílio de maquinaria ligeira (Gerador, Martelos electricos, Camião basculante de 3 m3, pequenas ferramentas elétricas, etc)

### **Frente de Trabalho - Condicionamento a peões na berma da estrada e sinalizar a via a avisar a realização de trabalhos:**

Extensão máxima de 7 ml de abertura/fecho de vala à beira da berma da estrada para eliminação de conduta de entrada e saída à CPC existente por motivos de recuperação, execução de by-pass provisório para continuação de abastecimento de água potável à população residente e reabilitação da Caixa de perda de carga (trabalhos já referenciados anteriormente).

- Prazo previsto: 42 dias de calendário;
- Data previsto de início: 18-03-2023
- Data previsto de fim: 28-04-2023
- Levantamento de Pavimentos em betonilha;

# PLANO DE SINALIZAÇÃO TEMPORÁRIO



**LOTE 2 “Intervenções nas Câmaras de Perda de Carga com vista à redução de Perdas – Ilha da Madeira – Ribeira Brava e Câmara de Lobos” – Processo 06.0140**



- Abertura e fecho de vala em berma Municipal;
- Lançamento de Conduta em PEAD DN 90 provisória;
- Execução de By-Pass Provisório;
- Reposição de Pavimentos provisório em betonilha;
- Trabalhos diversos de construção civil (reabilitação da CPC);
- Extensão total do troço 7 metros;
- Etc.;

## Anexos

- Anexo 1 – Planta de Localização;
- Anexo 2 – Esquema de Planta de Sinalização;

# PLANO DE SINALIZAÇÃO TEMPORÁRIO



AMM - Associação de Municípios do Município de Vila Verde, S.A.

**LOTE 2 “Intervenções nas Câmaras de Perda de Carga com vista à redução de Perdas – Ilha da Madeira – Ribeira Brava e Câmara de Lobos” – Processo 06.0140**

amydra

## **ANEXO 1 Planta de Localização**



**OBRA:** “Intervenções nas Câmaras de Perda de Carga com vista à redução de Perdas – Ilha da Madeira – Lote 1 – Zona Oeste, Ribeira Brava e Câmara c  
06.0140

**CPC 10.18 – ESTRADA DA RIBEIRA DA TABUA – RIBEIRA BRAVA**

Anexo 1 → Planta de Localização



# PLANO DE SINALIZAÇÃO TEMPORÁRIO



**LOTE 2 “Intervenções nas Câmaras de Perda de Carga com vista à redução de Perdas – Ilha da Madeira – Ribeira Brava e Câmara de Lobos” – Processo 06.0140**



## **ANEXO 2 Esquema de Planta de Sinalização**

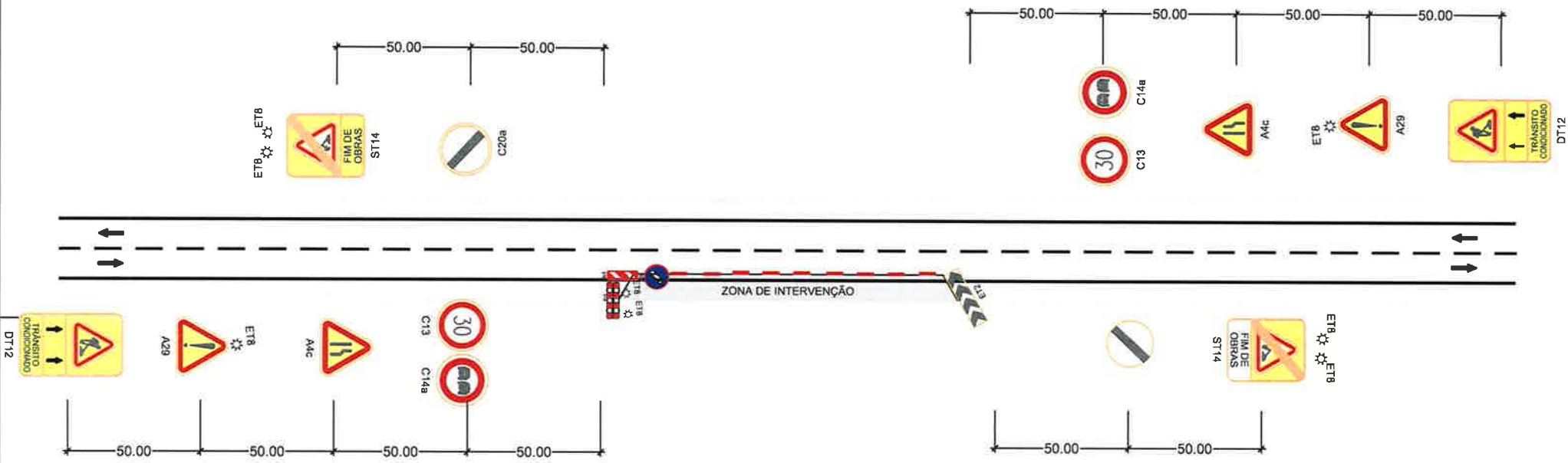

ALTERAÇÃO		DESIGNAÇÃO	DATA
alteração		designação	data
AMYDRA Construções, Lda.			
proj.		escala	data
des.			n° obra
verif.		S/E	n° desenho
PLANTA DE SINALIZAÇÃO PARA TRABALHOS NA BERMA			

