



*Município da Ribeira Brava*

# **EDITAL**

## **305 / 2021**

### **ENCERRAMENTO DO IMPASSE DA CORUJEIRA E DA VEREDA DO CARAMANCHÃO – TABUA PRORROGAÇÃO DO PRAZO**

**José Paulo Santos Andrade**, Vereador do Município da Ribeira Brava, torna público, que por motivo de trabalhos, a **Vereda da Caramanchão** estará encerrada ao público, e o **Impasse da Corujeira** estará encerrada ao público exceto para os moradores e regantes, a partir do dia 14 de novembro de 2021 e por um período de 4 meses, até 13 de março de 2022, entre as 08:00 horas e as 17:00 horas, nos dias úteis, conforme mapa de localização em anexo.

Agradecemos desde já, toda a vossa colaboração e compreensão pelo incómodo causado.

**Paços do Concelho da Ribeira Brava, 10 de novembro de 2021**

O Vereador,\*

(**JOSÉ PAULO SANTOS ANDRADE**)

\*Com competências delegadas e subdelegadas por despacho de 25 de Outubro de 2021, publicado pelo Edital 287/2021

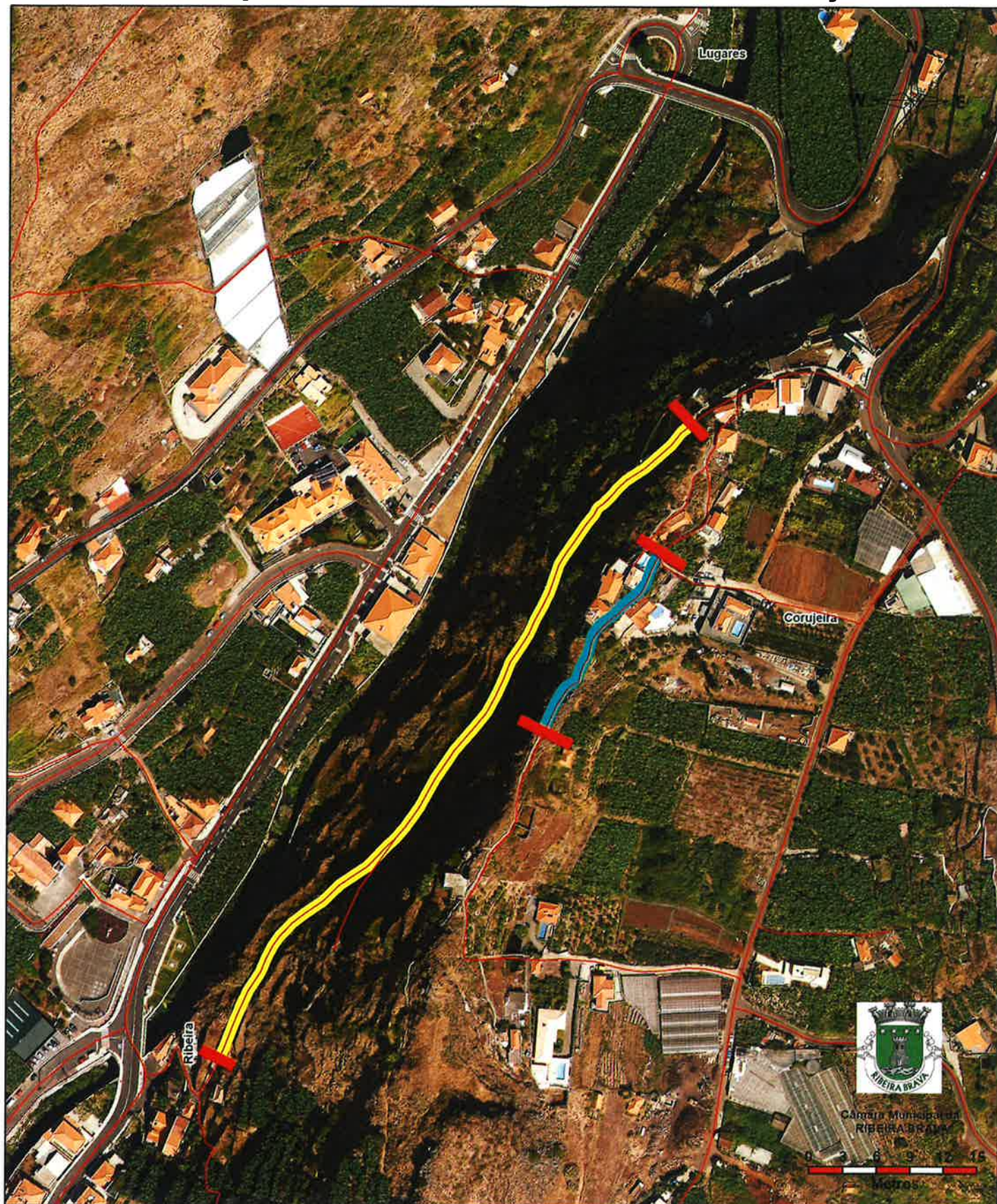

# PLANTA DE LOCALIZAÇÃO

Impasse da Corujeira e Vereda do Caramachão - Sítio Corujeira - Tabua



## LEGENDA

Planta de Localização - Ortofotomapas 2019

-  ZONAS DE INTERRUPÇÃO
-  TROÇO DA VEREDA ENCERRADA AO PÚBLICO
-  TROÇO DA VEREDA ENCERRADA AO PÚBLICO EXCEPTO MORADORES