



*Município da Ribeira Brava*

# EDITAL

## 7 / 2019

**CONDICIONAMENTO AO TRÂNSITO AUTOMÓVEL  
"REMODELAÇÃO E AMPLIAÇÃO DOS SISTEMAS DE ABASTECIMENTO  
E DE DRENAGEM DA ZONA OESTE- FASE 1 "- LOTES 1 (RIBEIRA BRAVA  
E 2 (CÂMARA DE LOBOS)**

Rafael João Figueira Sousa, Vice-Presidente do Município da Ribeira Brava, torna público, que por motivo da execução de trabalhos (abertura e fecho de vala para instalação da rede de abastecimento e respetivas caixas), os caminhos municipais do Chapim, da Levada, da Corujeira, do Rodes, da Tulha, da Passada e da Longueira, na freguesia do Campanário, ficarão condicionados ao trânsito automóvel, de 21 de Janeiro de 2019, pelo prazo de 245 dias de calendário.

Mais se informa, que a empreitada é da responsabilidade da empresa da ARM- Águas e Resíduos da Madeira, SA, e os trabalhos serão executados pelo consórcio "Construtora do Tâmega, S.A" e "Tecnovia-Madeira,SA", conforme planta em anexo.

Agradecemos desde já, toda a vossa colaboração e compreensão pelo incómodo causado.

Ribeira Brava, 17 de Janeiro de 2019

Vice-Presidente,

(RAFAEL JOÃO FIGUEIRA SOUSA)





TV8 - Fim de Trabalhos



50.00

50.00

50.00

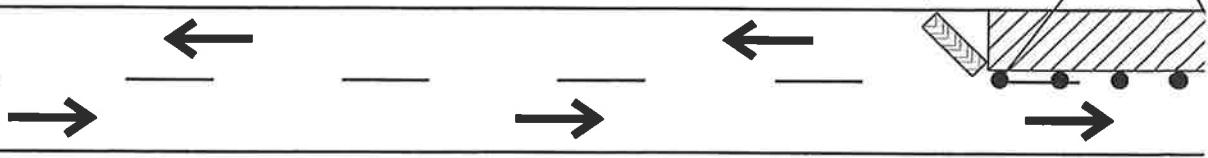

50.00

50.00

50.00



# VALAS TIPO - ABASTECIMENTO

## VALA TIPO

### CONDUTA EM ESTRADAS MUNICIPAIS

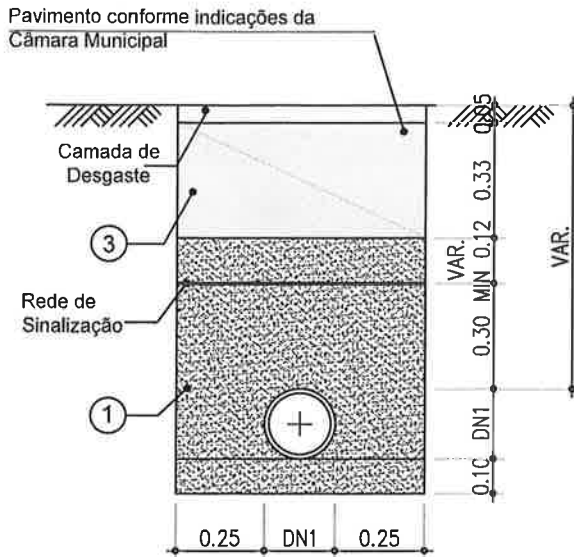

## VALA TIPO

### CONDUTA EM ESTRADAS NÃO PAVIMENTADAS

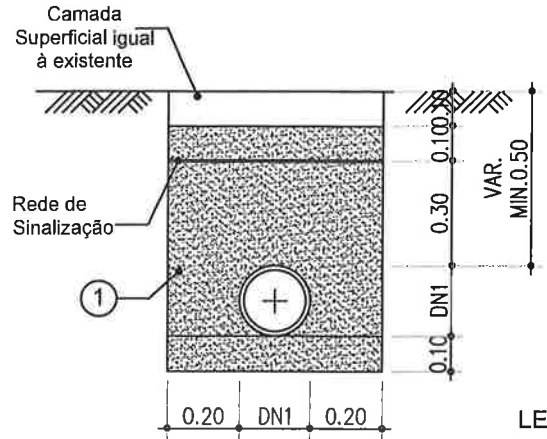

#### LEGENDA

- ① - Pó de
- ② - Terra c
- ③ - Reposi
- ④ - Betão
- ⑤ - Betão

# PAVIMENTAÇÃO

## REPOSIÇÃO DE PAVIMENTO EM ESTRADAS MUNICIPAIS

(S/ESCALA)

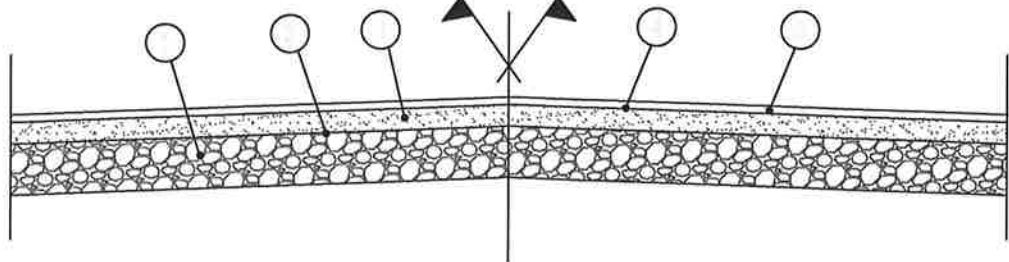

- 1 - Base de tout-venant com 0.25m de espessura devidamente compactado.
- 2 - Rega de impregnação com 1,2 kg de betume fluidificante MC70 (MC1) por m<sup>2</sup>.
- 3 - Camada de regularização betuminoso "BINDER" com espessura média de 0.08m após o recalque e um mínimo de 5 % de betume 60/70 por m<sup>2</sup>.
- 4 - Rega de colagem com 0.5kg de betume 180/200 por m<sup>2</sup> ou emulsão ECR1
- 5 - Camada de desgaste do pavimento "tapete" em betão betuminoso com a espessura média de 0.05m após o recalque e um mínimo de 5.5 % de betume 60/70 por m<sup>2</sup>.