



Município da Ribeira Brava

EDITAL

1 / 2020

CONDICIONAMENTO AO TRÂNSITO AUTOMÓVEL

CAMINHO DO LOMBO CESTEIRO/ FREGUESIA DA RIBEIRA BRAVA

“REMODELAÇÃO E AMPLIAÇÃO DOS SISTEMAS DE ABASTECIMENTO E DE DRENAGEM DA ZONA OESTE - FASE 1”- LOTES 1 (RIBEIRA BRAVA) E 2 (CÂMARA DE LOBOS) ”

Rafael João Figueira Sousa, Vice-Presidente do Município da Ribeira Brava, torna público, que por motivo da realização de trabalhos de “lançamento de rede de drenagem de águas residuais, incluindo a abertura e fecho de vala para instalação de condutas e respetivas caixas, numa extensão de 220m”, o Caminho Municipal do Lombo Cesteiro, freguesia da Ribeira Brava, ficará condicionado à circulação automóvel, a partir de 18 de janeiro até 07 de março de 2020 (prazo de 49 dias).

A Empreitada é da responsabilidade da ARM-Água e Resíduos da Madeira, e os trabalhos serão executados pelo consórcio “Construtora do Tâmega Madeira e Tecnovia-Madeira, Sociedade de Empreitadas, S.A., conforme mapas em anexo.

Agradecemos desde já toda a vossa colaboração e compreensão pelo incómodo causado.

Ribeira Brava, 03 de Janeiro de 2020

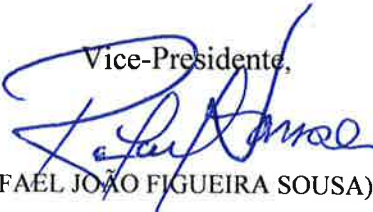
Vice-Presidente,

(RAFAEL JOÃO FIGUEIRA SOUSA)

VALAS TIPO - ABASTECIMENTO

VALA TIPO

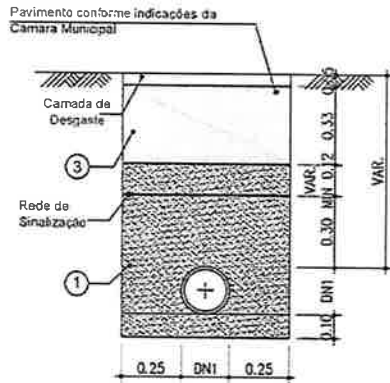
CONDUTA EM ESTRADAS MUNICIPAIS



VALA TIPO

CONDUTA EM ESTRADAS NÃO PAVIMENTADAS

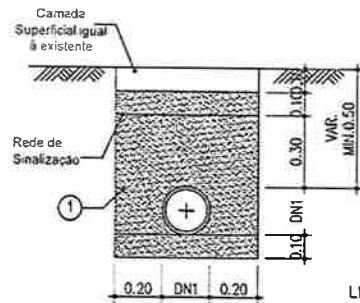

VALA TIPO

CONDUTA EM PASSEIOS

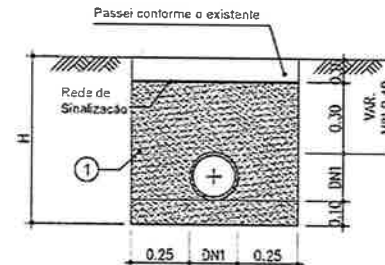

LEGENDAS :

- ① - Pó de Pedra
- ② - Terra da própria vala devidamente cirandada e compactada em camadas de 0.20m
- ③ - Reposição de Pavimento
- ④ - Betão Armado
- ⑤ - Betão de regularização

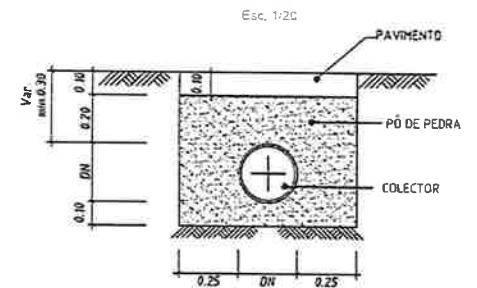
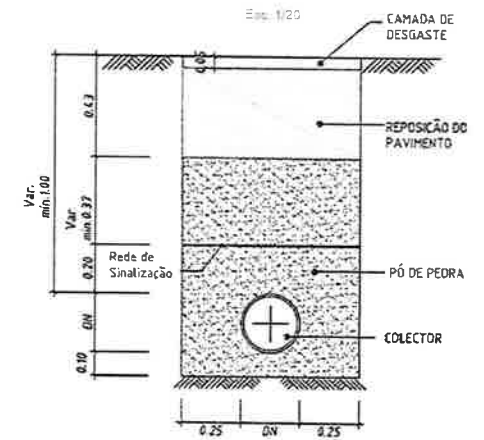

PAVIMENTAÇÃO

REPOSIÇÃO DE PAVIMENTO EM ESTRADAS MUNICIPAIS

(S/ESCALA)

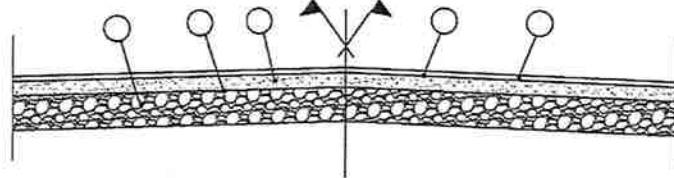

- 1 - Base de tout-venant com 0.25m de espessura devidamente compactado.
- 2 - Rega de impregnação com 1,2 kg de betume fluidificante MC70 (MC1) por m².
- 3 - Camada de regularização betuminoso "BINDER" com espessura média de 0.08m após o recalque e um mínimo de 5 % de betume 60/70 por m².
- 4 - Rega de colagem com 0.5kg de betume 180/200 por m² ou emulsão ECR1
- 5 - Camada de desgaste do pavimento "tapete" em betão betuminoso com a espessura média de 0.05m após o recalque e um mínimo de 5.5 % de betume 60/70 por m².

Proj:

Remodelação e Ampliação dos Sistemas de Abastecimento e de Drenagem da Zona Oeste - Fase 1

Des:

Designação:

VALAS TIPO, ESQUEMAS DE PAVIMENTAÇÃO - ABASTECIMENTO E SANEAMENTO

Verif:

Aprov:

Escalas:

Desenho nº002

Data:

09.2018

s/Esc.

Substitui:

Substituído por:

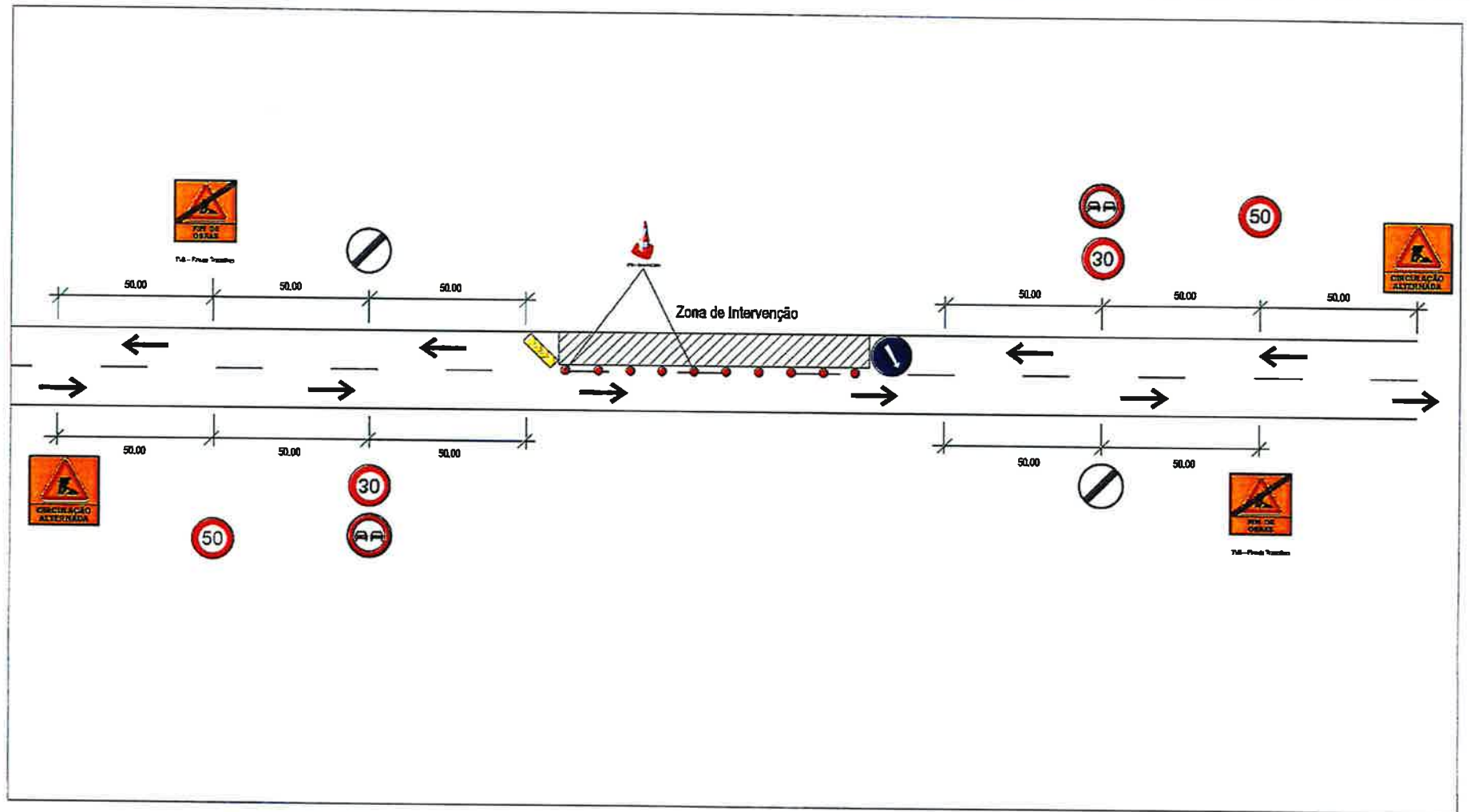

**Remodelação e Ampliação dos Sistemas de
Abastecimento e de Drenagem da Zona Oeste - Fase 1**

Proj:	SINALIZAÇÃO	
Des:	Designação:	PLANTA DE SINALIZAÇÃO PARA TRABALHOS NA TOTALIDADE DA VIA
Verif:		
Aprov:	Escalas:	Desenho nº001
Data:	s/Esc.	Substituí:
09.2018		Substituído por: