Carta de Localização do Risco
Acidentes Rodoviários e Aéreos

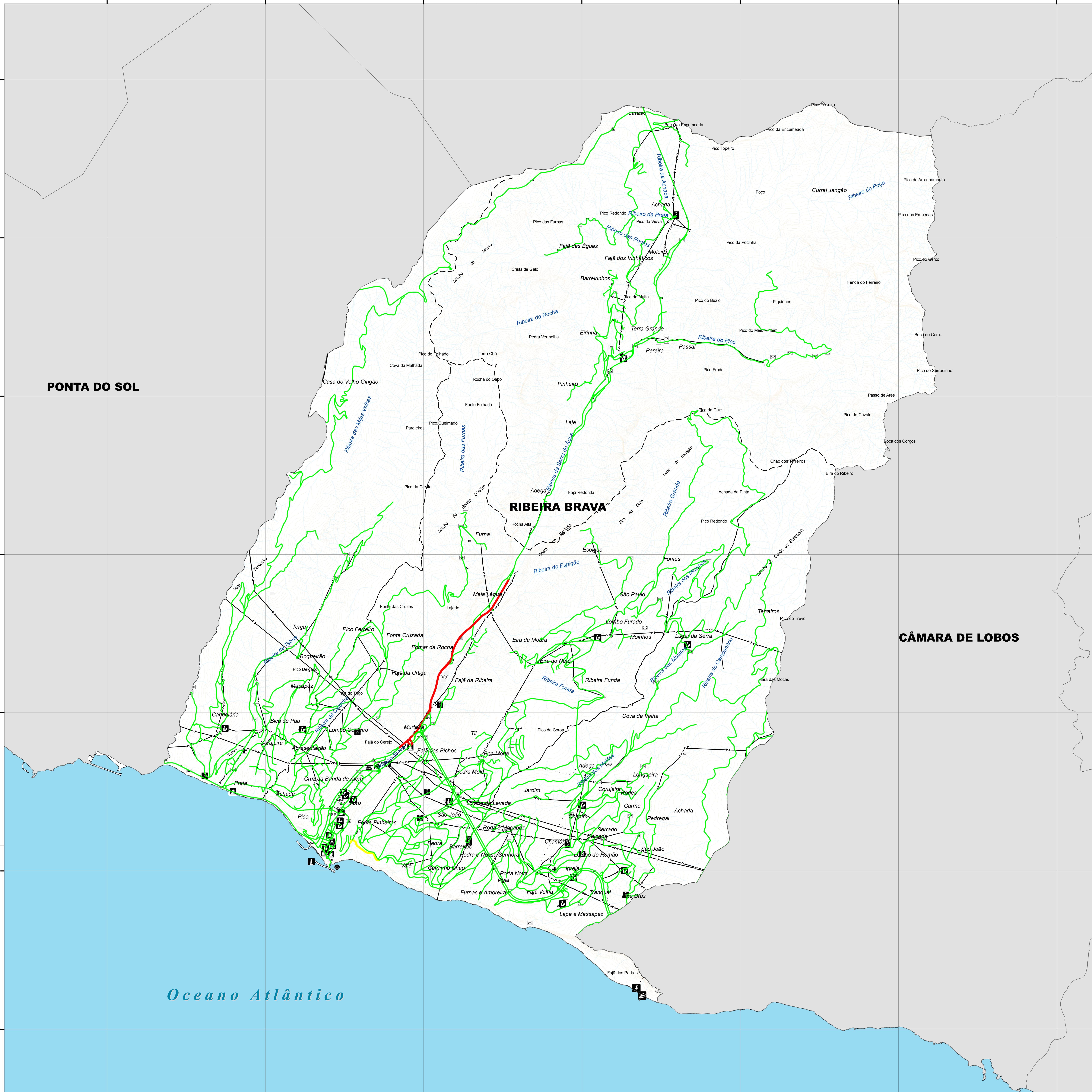

Legenda

Susceptibilidade

- Baixa
- Moderada
- Elevada

Agentes de Protecção Civil

- Câmara Municipal
- Bombeiros
- Centro de Saúde
- GNR — GNR
- PSP — PSP

Equipamentos

- Equipamentos Educativos
- Equipamentos Administrativos
- Equipamentos Desportivos

Áreas Industriais

- Área Industrial

Comunicações

- Antena Comunicações
- Rádio
- Antena

Energia

- Bomba de Gasolina
- Central Eléctrica
- Subestação
- Alta e Média Tensão Aérea
- AT MT Subterrânea

Infra-Estruturas de Comunicação

- Elevador
- Farol
- Heliporto
- Porto de Abrigo
- Entrada de Túnel
- Ponte, Viaduto

Plano de Emergência Municipal de Protecção Civil
Município da Ribeira Brava

CARTA MUNICIPAL DE RISCO :
Acidentes rodoviários e aéreos
Riscos Tecnológicos - Transportes

PROJECTO PROMOVIDO POR:
AMRAM
Rua da Mouraria n. 44/46 9004-508 Funchal
Telefone Geral: +351 291 200 730
Fax Geral: +351 291 233 230
Mail: mail@amram.pt
Site: www.amram.pt

ELABORADO POR:
Municipia, E.M., S.A.
Taguspark, Av. Prof. Dr. Cavaco Silva, Ed. Ciência II, 11, 3ºB
2740-120 Porto Salvo
Telefone: 21 422 8200
Fax: 21 422 8205
E-mail: info@municipia.pt

0 0,5 Km
Elipsóide de Hayford
Datum BASE SE
Projecção UTM

1:25000

CONTROLO DE VERSÕES:					MAPA:	DATA:	BASE CARTOGRÁFICA:
					15	Abril de 2012	DRIG
Versão	Data	Desenhou	Verificou	Aprovou			